La Gazette de Darwyn

N°40 septembre 2015, direction et rédaction à Genève, ch. du Clos, 1233 Sézenove. Tél: 078.666.86.49

Refuge de Darwyn
ch. du Clos 1233 SEZENOVE
(Genève - CH)
Portable: 00 41 78 666 86 49
Tél/Fax: 00 41 22 756 05 66
www.refuge-de-darwyn.org

Rendez-nous visite:
Lundi, mercredi, samedi de 13h00 à 18h00

Comité:
- Anouk Thibaud, Fondatrice et Présidente
- Jim Galbraith, Trésorier
- Kathy Zitouni, resp. Internet & Publications
- Laurence Demartin, Secrétariat
- Cédric Galeazzi & Natacha Barras, resp. Bénévoles

Impression:
Graphisme: Karen
Edité avec le soutien de Copy Pap SA
Tirage: 1800 exemplaires

Edition spéciale sur les15 ans du Refuge

Edito
Les 15 ans
Photos
Remerciements
Infos
Chevaux à placer
Parrainages

Fondation Alfred & Eugénie Baur
BAUR
Fondation Gelbert
Fondation Hélène & Victor Barbour
Ville de Genève
Loterie Romande
Protection suisse des animaux PSA

Restaurant
“Le Saloon”

Le Saloon du Refuge
fonctionne uniquement sur réservation dès 15 personnes.
Repas raffinés, brunch, buffet dès 15 CHF/ Par personne.
Avec vins du terroir.

Repas dans le saloon de 15 à 40 personnes
En période estivale, possibilité d’aménager le manège dès 50 personnes
jusqu’a 400 personnes, podium, plancher disponibles.

Le Team du Refuge se fera un plaisir de vous renseigner au 078 666 86 49
La totalité des bénéfices est reversée au le Refuge.

Edito

Une gazette spéciale 15 ans... Cet événement exceptionnel le mérite bien !

Mais nous aborderons aussi les chevaux à parrainer et à placer. L'hiver va être compliqué! Nous avons fermé notre liste d'admission et c'est une bonne décision, car depuis fin août, nous avons 8 chevaux en attente de replacement (chevaux qui étaient en famille venus en retour). Le Refuge est complet, nous pouvons pousser les murs quelques jours pour les urgences mais pas pour passer l'hiver…soit 6 mois. Par conséquent, nous faisons un appel à des personnes qui auraient la possibilité de prendre un de nos protégés pour l'hiver ou quelques semaines jusqu'à son placement. Voir à la page 23, pour plus de détails.

De plus, nos finances ne nous permettent pas de les mettre en pension. A ce jour, le coût total des chevaux en pension s'élève à un montant de 525.-- PAR JOUR... oui oui par jour !!! Vous comprendrez pourquoi certaines nuits sont agitées.

Mais soyons objectif et positif ! L'union faisant la force, nous trouverons une solution adaptée pour chacun des cocos pour cet hiver !

Et avant d'affronter cette saison, à noter dans vos agendas, sur votre natel, sur le frigo: le 13 novembre, Darwyn sera à «Passes-moi les jumelles» sur la RTS !!

Je vous souhaite une bonne lecture de la Gazette Spéciale 15 ans et cette fois, pas de kleenex à prendre....enfin peut-être juste un ou deux, mais pour des larmes de bonheur....:-))

Et au plaisir de vous revoir dans les écuries du Refuge pour la distribution d'une carotte à nos protégés.

Avec mes amicales salutations.

Anouk Thibaud, fondatrice et présidente

(photo: Anouk et sa fille Tessy)

Les 15 ans du Refuge

Un jubilé mémorable! Voilà comment nous pourrions résumer cet anniversaire.

En septembre 2014, un comité très motivé a pris avec beaucoup d'engouement et de sérieux l'organisation des 15 Ans du Refuge! Durant 11 mois, comité mensuel, discussions, listes de tâches à rallonges, gros coups de stress, ont animé notre quotidien. Et au final, tout était prêt les jours J !

4 jours de folies...La pression a été énorme pour tous. Notre team composé de 80 personnes a assumé pleinement les multiples tâches pour garantir le succès de l'évènement. Et la bonne humeur a régné tout le temps.

Jeudi soir, soirée de Gala pour 180 convives avec le show de Jean-François Pignon, Vendredi soir buffet et show, Samedi et Dimanche, spectacles présentés par nos artistes venus soutenir le Refuge, et visite des chevaux placés en famille d'accueil, Liloo, Inch, Baila, Mapihya. Quel plaisir de voir ces chevaux qui au moment du placement étaient perturbés ou à peine montables et, là, ils sont exemplaires et applaudis par des centaines de spectateurs. De même les présentations des chevaux dernièrement recueillis, présentations à la main ou au travail après 2 mois de débourrage chez Antoine Cloux qui a fait lui-même les présentations! Présentations de rapaces par notre ami, Ludovic, du Centre de Réadaptation de Rapaces à Genève (le Darwyn volant), visites du Refuge commentées par Nadja, qui ont rencontré un grand succès, animations aussi pour les enfants, avec trampoline, château gonflable, balades à poneys.. Et Derib qui nous a fait l'immense plaisir de créer un dessin spécialement pour les 15 Ans et qui est venu dédicacer le samedi après-midi sa dernière BD «Le Galop du Silence». Quel privilège d'avoir ces belles personnes avec nous pour fêter les 15 ans !! Merci, merci !!!

En plus d'être une magnifique animation pour nos 15 Ans, les shows de Jean-François PIGNON ont été une très belle rencontre humaine. Notre team a découvert un homme de cheval mais aussi un Elie Kakou réincarné, et avec son acolyte, Stéphane, une équipe d'enfer avec qui nous avons partagé 5 jours pleins d'émotions ! Merci à vous 2 pour ces beaux moments passés ensemble !

Notre pôle restauration a été un grand succès, géré par notre ami Félix, qui est notre traiteur officiel depuis des années; il a su régaler nos visiteurs avec une restauration de qualité et diversifiée, tout en soutenant le Refuge. Les saveurs ont été appréciées par tous !

Les 15 ans du Refuge

Un joli marché artisanal composé de stands d'artisans avec des bijoux et articles confectionnés à la main, tableaux, poteries, etc. Et des associations locales de la protection des animaux qui nous ont fait le plaisir de présenter leurs activités.

Pour parfaire l'organisation jusqu'au bout, les Samaritains et une équipe de sécurité pour le parking ainsi que pour les rondes pendant la nuit !

Nous avons mis en place un lieu accueillant, ouvert et original. Le public a été conquis par la disposition des lieux, la restauration, la qualité des spectacles et a été surtout touché par le message que nous voulions faire passer: 15 Ans que le Refuge existe, beaucoup de chevaux et d'ânes recueillis, un travail d'équipe qui permet d'offrir à ces chevaux une vie meilleure et une qualité de vie digne; ceci en permettant à certaines personnes rencontrant des problèmes physiques, psychologiques ou financiers de pouvoir confier une responsabilité qu'ils n'étaient plus en mesure d'assumer.

Et les cieux ont été avec nous avec une météo clémente pendant ces 4 jours, une chance !!! Le dimanche soir, nous étions épuisés mais si heureux de la belle réussite de cette magnifique fête. Tous les ingrédients ont été réunis pour accueillir un public important ! Nous estimons environ 2700 visiteurs...une totale réussite !

Ce jubilé a été un gros challenge pour gérer toute l'organisation - nous avions cette année la billetterie des shows à assurer. Le bureau a fumé, vous vous en doutez :-)) Au nom du Comité, nous tenons à vous remercier CHALEUREUSEMENT de votre visite et votre soutien. Nous remercions également les sponsors (liste en page 20) qui nous ont permis d'assurer une partie des charges, et la presse pour la belle couverture médiatique !!!

C'est avec beaucoup d'émotion que je repense à ces 4 jours, à tous ces visages émus lors des présentations des chevaux recueillis en triste état et aujourd'hui métamorphosés, à toutes ces personnes venues partager leur émotion. Des mots d'encouragements, des paroles qui vous touchent, des regards qui vous parlent, des moments à vous donner la chair de poule mais surtout qui vous redonnent la force et l'énergie de relever la tête dans les moments de doute.... 15 Ans de ma vie consacrés à Eux, simplement pour qu'un jour ils soient respectés.

M E R C I à tous et à bientôt pour les 20 Ans !!!

Dîner de gala

Les 15 ans du Refuge ont débuté avec un dîner de Gala ou ami-e-s du Refuge et autorités étaient au rendez-vous.

Les invités ont découvrert certains pensionnaires du Refuge et des présentations dans une ambiance conviviale autour d'un très bon repas préparé par le traiteur Felix Gonzales. L'émission Passe-moi les jumelles a été diffusée en avant première en présence de l'équipe de la RTS et, Jean-François Pignon a fait son spectacle devant un public séduit et envouté.

Dîner de Gala

Anouk Thibaud et Jim Galbraith ouvrent les festivités...
Une équipe de bénévoles hyper pro...

Un public acquis à la cause du Refuge...

Dîner de Gala

Donateurs, autorités et ami-e-s du Refuge ont pu profiter de cette belle soirée...

Spectacle de Jean-François Pignon

Magie du spectacle...

Spectacle de Jean-François Pignon

Ambiance

Ambiance

LE REFUGE DE DARWYN
15 ans

15 ANS DARWYN

Assurances
Emil Frey SA, Garage du Lign
www.emilfrey.ch/lignon, 022 979 15

Spectacles equestres

Spectacles equestres

Spectacles equestres

Derib...à cheval ou à ses crayons...

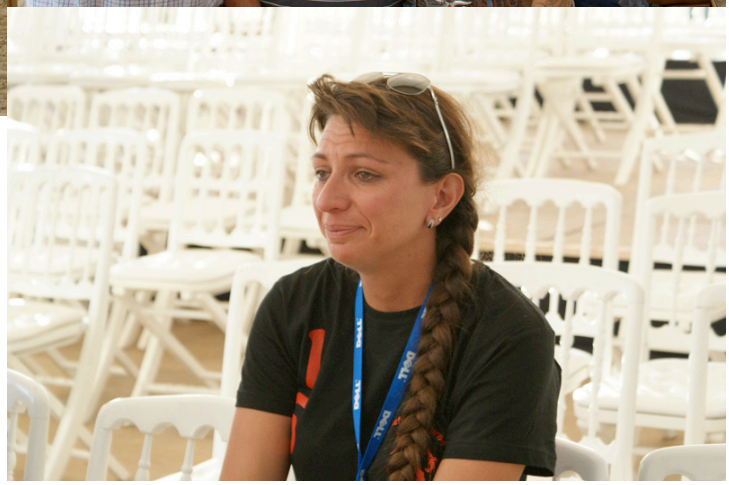

Emotion pour tout le Darwyn's team et la présidente::))))

Marché artisanal

Marché artisanal

Remerciements

Nous souhaitons remercier chaleureusement tous les annonceurs de notre programme pour leur soutien lors de nos 15 ans, ils ont amplement participé à la réalisation de cette fête magnifique !

- Agrifrance SA
- Restaurant Al Castellino
- Taille de Pierre Raymond Allegra
- L'Auberge du Renfort
- La Bâloise Assurances
- Boulangerie Première Moissons
- B2 Transformation
- Canidos
- Château Rigolo
- Cœur sur Pattes
- Communication animale Sachka
- Copy Pap SA
- Le Club Romand des Amis des Cochons d'Inde
- Le Centre de réadaptation des Rapaces
- Le Domaine des Grands Buissons
- Fert
- Garage Hotkore Motorcycle
- Garage du Soleil
- Hypona
- Jacques Graf Atelier Mécanique
- Jaussi Automobile SA
- Kebab Drive DIL
- René Jemmely
- LB Atelier
- Marcel Jaquier Transport
- Mayor & Beusch Architecture et urbanisme
- Le Moulin de la Plaine
- MS ElectroContrôle
- Pension pour chevaux Osnard
- Ostéopathie pour animaux Mila Moudon
- Party Partners SA
- Perret Concept
- Pneus Claude
- Le Relais Champagnard
- RG Diffusion
- Sight and Sound
- Studio 7 Méthode Pilates
- Swissclôture
- Tignasse coiffure
- Ulysse Club Genève
- La Vaudoise Assurances

Remerciements

Nous adressons un MERCI spécial à la Loterie Romande pour son soutien si précieux, à Emil Frey Garage du Lignon pour avoir égayé nos 4 jours de fêtes avec son exposition de 4x4 rutilants, ainsi qu'à Bâtidiag pour sa généreuse contribution aux peluches Mini Darwyn spécial 15 ans !

Nous tenons également à remercier les généreux donateurs de la Tombola, ils nous ont fournis des lots de grande qualité qui ont fait de cet évènement un beau moment !

Par ordre alphabétique :

- Boulangerie Première Moissons
- Le Café d'Avusy
- Christian Dugon Vigneron Encaveur
- Espace Terroir
- Garage Hotkore Motorcycle
- Le Magasin l'Astuce
- Rovagro
- Le Temps d'un Instant Massages
- Valérie Toscanini Podologue
- Vanina Heinrich LB Atelier
- Le Zoo de Bâle

Infos

A commander : Le Clan des Vagabonds de Carina MacLaughlan, Présidente de Darwyn France

Carina MacLaughlan, passionnée des chevaux et amoureuse des rejetés de la vie car soi-disant fous, méchants, ingérables, elle a su donner à ces chevaux, non pas seulement une meilleure vie mais une vie où ils sont passés de l'ombre à la lumière du flash pour prouver que ce n'était pas le cheval qui était mauvais mais peut-être ceux qui les ont manipulés avant... Un livre d'art par ses photos avec des textes poignants et percutants. Carina donne de sa personne pour son clan et ce livre vous laissera certainement un message gravé à vie... Je ne vous en dit pas plus mise à part : Commandez le Clan des Vagabonds (prix 28 EUROS).
Le Refuge bénéficie d'une retribution sur les ventes: info@refuge-de-darwyn.ch

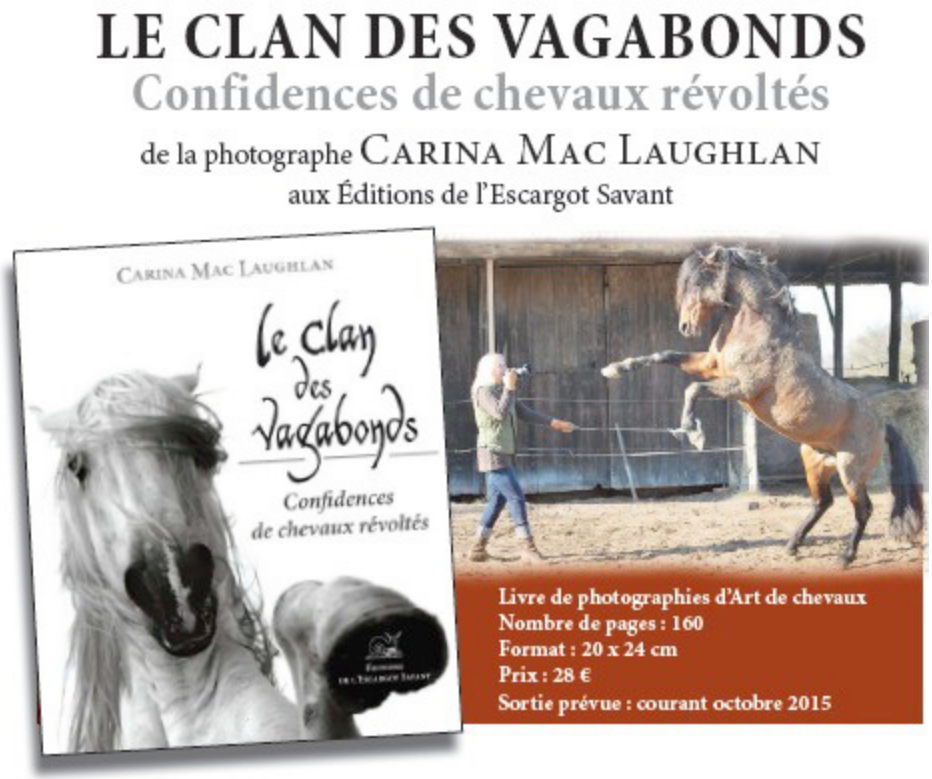

A noter:
1er novembre : gymkhana d'Halloween

Le Refuge de Darwyn à PAJU le 13 novembre 2015

En novembre 2015, l'émission Passe-moi les Jumelles avec le Refuge de Darwyn sera diffusée sur la RTS..un joli moment de complicité sur vos écrans....

10 au 13 décembre : Stand au CHI de Palexpo.

Infos

Dépannage hiver 2015-2016

L'été indien ce sera pour une autre année, nous sommes déjà en automne et du coup nous devons bientôt rentrer tous nos chevaux de l'estivage, ou mise au pré pour l'été. Pas une mince affaire mais qui se complique encore plus quand des familles d'accueil vous appelle pour vous annoncer qu'elles ne garderont pas leur chevaux....Double Glurps.
Cet hiver, nous allons manquer de place, et du coup, nous sommes à la recherche de famille dites provisoires, des personnes qui pourraient accueillir un cheval jusqu'à son placement ou au pire pour l'hiver. Nous aurons les mêmes exigences que pour les placements au niveau des installations mais par contre, nous assumerons les frais liés au cheval.
Si vous avez envie de soutenir le Refuge avec un dépannage, contactez nous sur notre mail : info@refuge-de-darwyn.ch

Nous avons des chevaux de compagnie, mais aussi des chevaux pour travailler ou de balades, allant de 6 ans à 15 ans, et de la race FM en passant par l'appaloosa, ou un poney, ou un âne. Distance max 150 km de Genève.

COPY PAP SA

Impression - Communication
Marquage publicitaire

Impression en qualité numérique
petit et grand format
Publicité véhicules,
vitrines, signalétiques, stickers, etc...

Ch. Château-Bloch 10 - 1219 Lignon
Tél: 022 940 31 30 - Fax: 022 940 31 32
Email: info@copypap.ch - www.copypap.ch

Les membres du Refuge ont 5% de réduction
Copy Pap reverse également le 5% au Refuge de Darwyn
pour toute commande effectuée par les membres de l'association

Bonjour Genève

Avec Jeep, Lancia, Mitsubishi et Toyota

du Garage du Lignon.

Jeep

LANCIA

MITSUBISHI MOTORS

TOYOTA

Spécialiste de la

11-113d-LGE

Emil Frey

Votre spécialiste depuis 1924.

Emil Frey SA, Garage du Lignon

Route du Bois-des-Frères 46, 1219 Le Lignon

022 979 15 15, www.emil-frey.ch/lignon

Le spécialiste du passage en douane des chevaux.

www.fert.com

Fert Transports – Rue Fendt 2 – CP 2364 – CH-1211 Genève 2 – Tél. +41 22 730 47 11 – Fax +41 22 733 19 50 – transports@fert.ch

fert transports

A placer

ASHA, 5 ans

Cherche place pour loisir, balades, travail. Passe partout, va en avant, part seule en balade. Cavalier moyen pour l'extérieur, par contre, cavalier confirmé pour le travail en manège. Rustique, non ferré, petite (140cm) mais porteuse. Au sol, doit avoir des limites !

ASHA Février 2015

Juillet 2015

Asha, après 10 semaines de débourrage - août 2015

RODEO
Du rodéo comme au far ouest...
Faites une journée "country" chez vous !
04
06
079 451 56 39
www.chateaurigolo.ch

A placer

Kirby du Val de Lys - 12 ans

Recueillie en février 2015 dans un triste état, physique et mental, Kirby avait besoin de temps pour reprendre confiance en l'homme.

Dans un premier temps, nous l'avons remise en état physique. Ensuite, nous avons pris le temps pour lui donner en confiance par des gestes journaliers, mise du licol pour aller au pré et simple brossage (plus soins de ses jambes).

4 mois après, Kirby peut enfin commencer un débourrage dans le calme. Valentine et Aurélie ont pris cette tâche à coeur. Depuis des semaines, Kirby a fait d'énormes progrès, elle accepte très bien le cavalier, part en balade. Il reste à peaufiner le travail et dans quelques mois, Kirby cherchera une famille d'accueil.

Février 2015	Aout 2015
	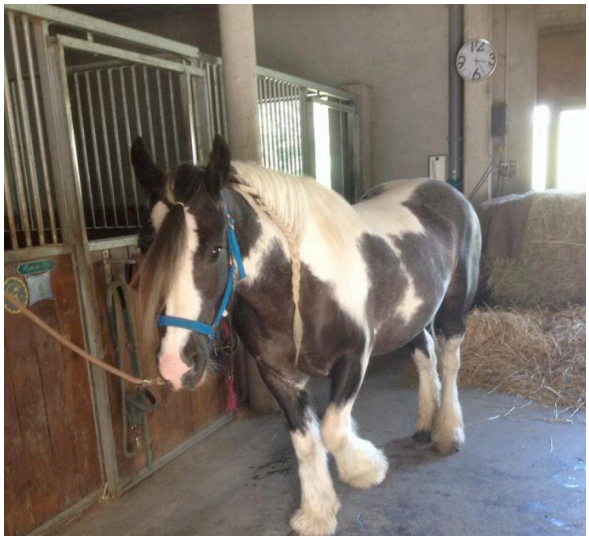

Septembre 2015

MILA MOUDON, OSTEOPATHE DIPLOMEE
pour les grands et petits animaux

Tél: +41 (0) 76 387 12 10
Mail: m.moudon@yahoo.fr
Site: www.milamoudon.com

A placer

APONI, 8 ans

Cherche place pour loisir, balades. Passe partout, sympa. Cavalier moyen, mais avec un encadrement pour le travail au sol. Aponi a besoin qu'on lui impose les limites.

APONI, Février 2015

Juillet 2015

Aponi, après 10 semaines de débourrage - août 2015

Promotion SPECIAL PNEUS
SPECIALISTE HARLEY DAVIDSON
REPARATION - CUSTOMISATION - SERVICES

4 route des jeunes **022.301.17.37**
1227 LES ACACIAS **www.hotkore.ch**

Swissclôture
Les professionnels de la clôture.

La sécurité de vos chevaux est notre priorité! Nous vous proposons la plus vaste gamme de produits en provenance des meilleurs fabricants du monde.
Contactez nous au **tél. gratuit 0800 84 86 88**
www.swisscloture.ch

Swissclôture Genève / David Girardet
Chemin du Gobé 3
1293 Bellevue
Tél: 022 774 30 83 / Fax: 022 774 39 90 / Natel: 079 637 93 25
E-mail: geneve@swisscloture.ch

LE REFUGE DE DARWYN®

Vous pouvez nous aider en devenant membre du Refuge de Darwyn ou en offrant une adhésion à un proche

Nom: _____

Prénom: _____

Adresse: _____

_____

- ☐ Membre 1 *, 25 frs/an
- ☐ Membre 2**, 50 frs/an
- ☐ Membre 3***, 100 frs/an
- ☐ Membre Silver, 200 frs/an
- ☐ Membre Titane, 300 frs/an
- ☐ Membre Gold, 500 frs/an

- ☐ Parrain/marraine, don mensuel fixe de votre choix
- ☐ donateur/doantrice, don supérieur à 3000 frs

Date et signature:

A retourner au: Refuge de Darwyn, Chemin du Clos, 1233 Sezenove, ccp: 17-228647-4

SOUTENEZ NOTRE ACTION EN PARRAINANT UN CHEVAL

Un cheval à charge du Refuge a besoin :
- d'un lieu tranquille et paisible.
- d'un abri propre (box ou abri de parc).
- de sorties régulières (si en box).
- d'une nourriture adaptée à ses besoins, âge, utilisation.
- de contacts avec des congénères.

De plus, il a besoin de soins donnés par des corps de métiers appropriés :
- pieds à faire
- vaccins, vermifuge
- dentiste
- de contacts (brossage, surveillance, vigilance)

Ces prestations coûtent en moyenne 380.- par mois soit 4560.- par an. Grâce au système de parrainage, nous arrivons à assurer une grande partie de ces charges, malheureusement sur les 94 chevaux à pleine charge certains chevaux n'ont pas de parrains.

Vous pouvez contribuez chaque mois en payant un montant fixe de votre choix pour un cheval. Choisissez votre filleul grâce aux photos et retournez le bulletin.... merciiiii ....

ASHA

APONI

ATLON

AUMANCE

BRIGITTE

EMILE

FIFTEEN

FIFTEEN & MAURICETTE

GOOD

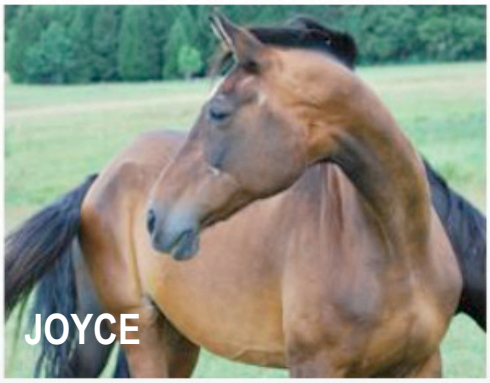
JOYCE

KIRBY

LAYMA

MAURICE

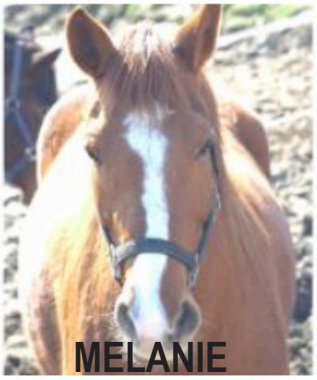
MELANIE

NANO

PATTMILA

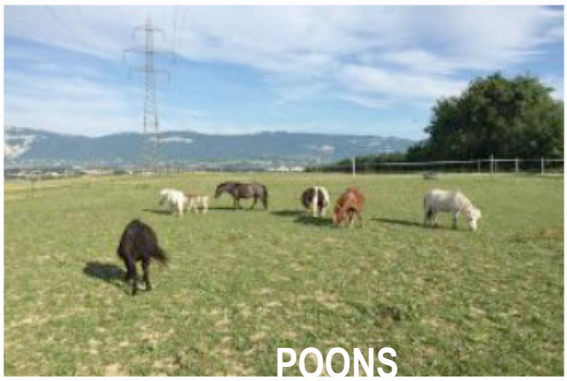
POONS

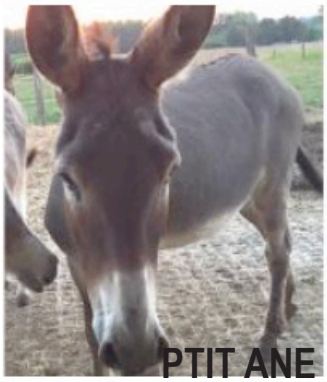
PTIT ANE

QUILLE

ROMELIA

LE REFUGE DE DARWYN®

BULLETIN DE PARRAINAGE

NOM :_____PRENOM :_____
ADRESSE :_____
_____
TELEPHONE :_____
EMAIL : _____

Je choisis de parrainer (nom du cheval) _____
pour le montant fixe de _____/mois

Bulletin à retourner au Refuge de Darwyn, chemin du Clos, 1233 Bernex

JAB
CH – 1233 BERNEX
PP/Journal

HYPONA

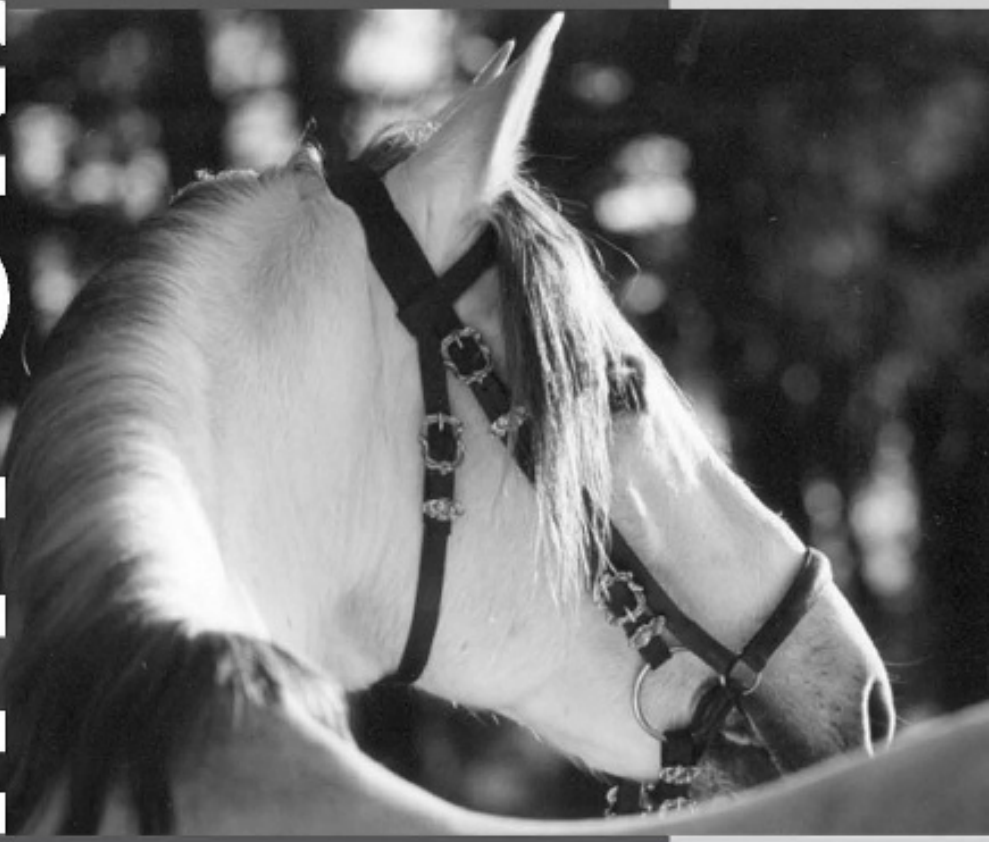

pour l'amour du cheval

Aliments complets

HYPONA 892/893 Komplett

Aliments complémentaires

HYPONA 785	Energie
HYPONA 787	Optimal BIO
HYPONA 788/888	Optimal
HYPONA 889	Fitness
HYPONA Alpha	

Spécialités

HYPONA 791	Wellness
HYPONA 890	Friandises (Bouchons)
HYPONA 895	Composés
HYPONA 896	Spéciale
HYPONA 899	Mash

www.hypona.ch

Dans votre
LANDI

Service technique
HYPONA

Puidoux :
021 946 06 06
Zollikofen :
031 910 84 11

Technico-commercial
Charles Von der Weid
079 412 81 88